



**MUNICÍPIO DE PENALVA DO CASTELO
CÂMARA MUNICIPAL**

EDITAL

AVISO AOS PROPIETÁRIOS DE TERRENOS

Francisco Lopes de Carvalho, Presidente da Câmara Municipal de Penalva do Castelo, com sede na Avenida Castendo, 3550-185, concelho de Penalva do Castelo, **TORNA PÚBLICO**, a submissão de um projeto de investimento florestal ao abrigo do **Programa Comunitário PDR2020 – Operação 8.1.4.: Restabelecimento da floresta afetada por agentes bióticos e abióticos ou acontecimentos catastróficos - Estabilização de Emergência pós-Incêndio - 2ª Fase**, com o objetivo da estabilização de emergência com vista ao restabelecimento do potencial florestal e infraestruturas de proteção danificados por agentes abióticos. As intervenções, a serem aprovadas pelo Organismo Pagador, serão realizadas ao longo do ano de 2025.

Estão previstas as seguintes intervenções:

1. Recuperação de infraestruturas afetadas:

1.1 Recuperação e tratamento de rede viária.

2. Prevenção da contaminação e assoreamento e recuperação de linhas de água:

2.1 Intervenções complementares de regularização do regime hidrológico das linhas de água, nomeadamente instalação de vegetação ripícola.

3. Diminuição da perda de biodiversidade:

3.1 Controlo de espécies invasoras.

A localização das intervenções supracitadas encontra-se demarcada na carta infra, devendo os interessados (proprietários ou detentores das áreas) dirigirem-se à sede do Município de Penalva do Castelo, para se identificarem e como tal autorizarem as mencionadas operações nos seus terrenos.

Decorrido o prazo de 10 dias úteis sem que exista qualquer contacto dos interessados, consideram-se aquelas dispensadas, podendo dar-se início à realização dos respetivos trabalhos de execução.

Conforme objetivado pela medida supramencionada, estas operações irão constituir zonas de melhoria ambiental, que visam melhorar as condições da superfície percorrida pelos Grandes Incêndios Florestais verificados no decorrer do ano de 2024.



**MUNICÍPIO DE PENALVA DO CASTELO
CÂMARA MUNICIPAL**

As intervenções têm que ser, inevitavelmente, realizadas em terrenos privados, pedindo-se por isso a máxima compreensão, empenho e colaboração de todos.

Para constar se lavrou o presente edital e outros do mesmo teor que vão ser afixados nos lugares do costume, bem como na página oficial da Câmara Municipal Penalva do Castelo, em **www.cm-penalvadocastelo.pt**.

Paços do Concelho de Penalva do Castelo, 29 de maio de 2025.



O Presidente da Câmara Municipal,

(Francisco Lopes de Carvalho)

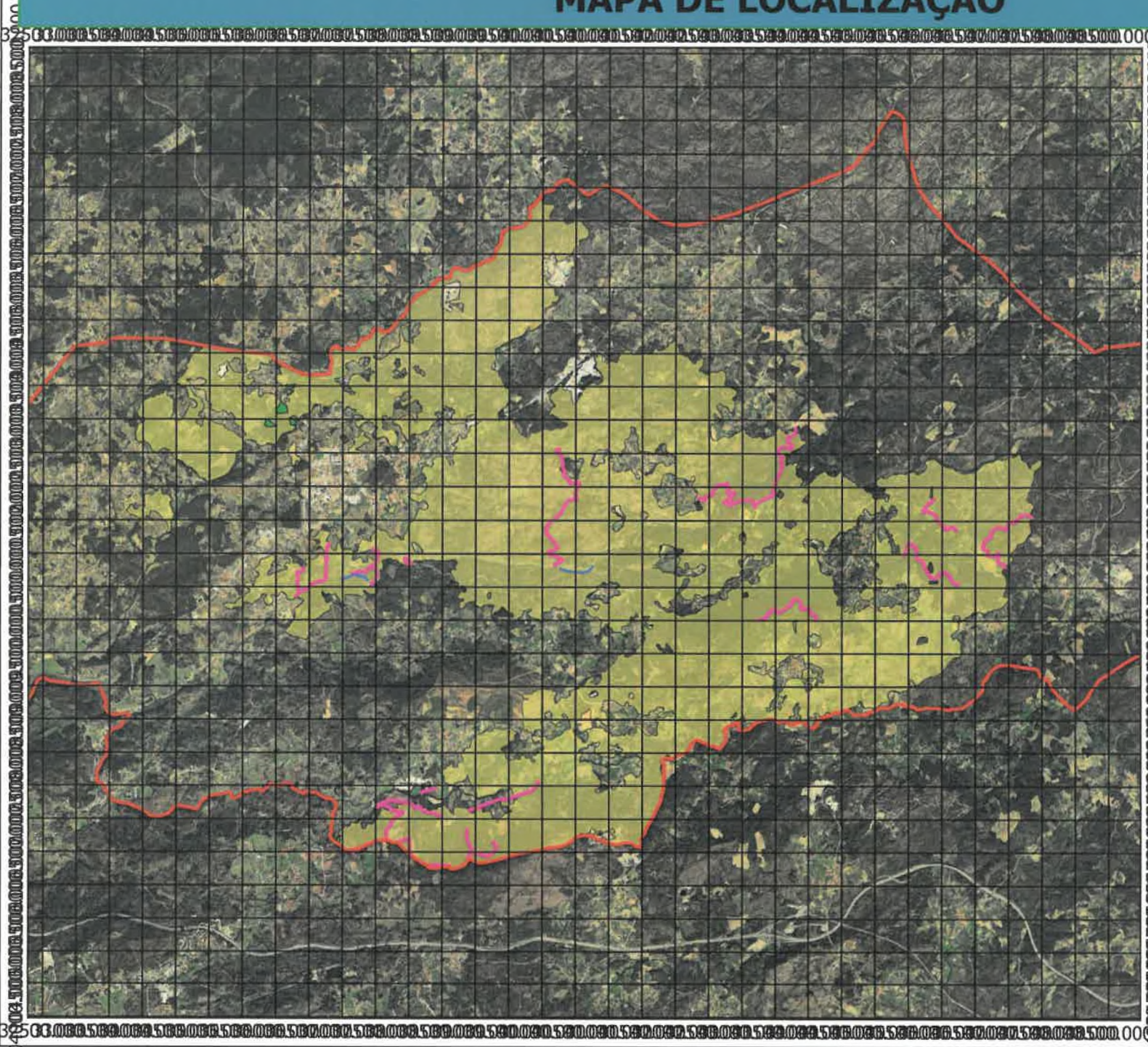

MAPA DE LOCALIZAÇÃO



Legenda

-  Concelho de Penvalva do Castelo
-  Área ardida

Investimentos

-  Recuperação e Tratamento da Rede Viária
-  Controlo de espécies invasoras
-  Intervenções complementares de regularização do regime hidrologico das linhas de água, nomeadamente instalação de vegetação ripícola

Promotor: Câmara Municipal de Penvalva do Castelo
NIF: 506 792 404

As coordenadas impressas referem-se a ETRS89/ Portugal TM 06

0 1 2 km



Cartografia Elaborada por: VerdeLafões - Associação de Produtores Florestais



VerdeLafões - Associação de Produtores Florestais
Centro Coordenador de Transportes
3670-242 VOUZELA
TELEF: 232 772 018/21 * FAX: 232 772 460
E-Mail: verdelafos@penil.com